

1. Er park me mis un avalen - E zoug bep ple' bleu ru ha quen
2. En avalen zou bet plantet, Er bli ma dou bet leadet
3. Ha pe oi bet plantet dehon, Me gart e laras : "kontant ou
4. krestin e ra mi avetegi - el er vugali e me zi."
5. E huélan en avalen se. Me gar chuch mun bugali.
6. Er huélan e zoug ~~ple'~~ bep ple'
- krestin e ra mi avetegi - el er vugali e me zi."
7. En doar e vuy bleu er huélan - hi e vagon bleu er krestin

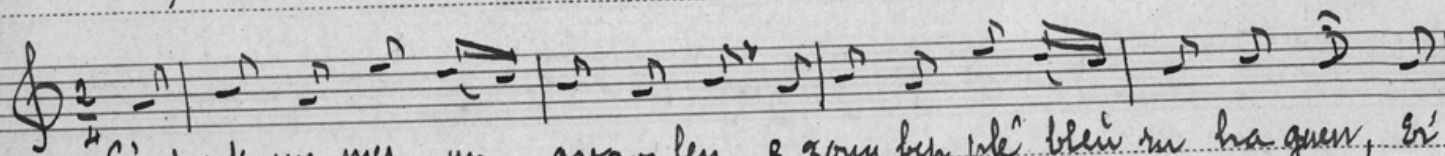

Er park me mis un ava-len e zoug bep ple' bleu ru ha quen, er

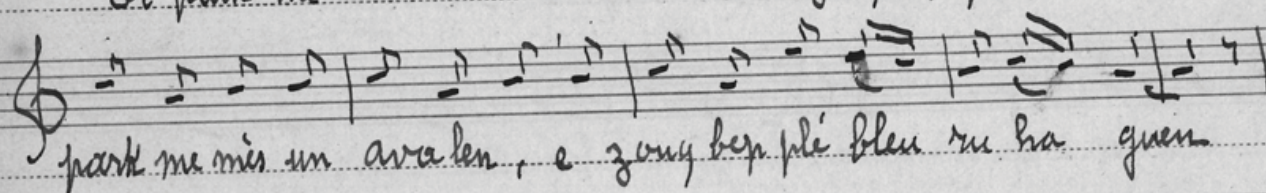

park me mis un avalen, e zoug bep ple' bleu ru ha quen